I. ЯЛПИ ҲУДУДИЙ МАҲСУЛОТ

Дастлабки маълумотларга кўра, 2019 йил январь-декабрь ойларида Наманган вилояти бўйича ялпи ҳудудий маҳсулот (кейинги ўринларда ЯҲМ) ҳажми жорий нархларда 23 239,0 млрд. сўмни ташкил этди ва 2018 йилнинг мос даврига нисбатан ўсиш суръати 107,0 % ни ташкил этди.

2019 йил январь-декабрь ойларида аҳоли жон бошига ЯҲМ 8 353,6 минг сўмни ташкил этган бўлиб, бу кўрсаткич 2018 йилнинг мос даврига нисбатан 4,5 % га ошди.

Ўзбекистон Республикаси бўйича ЯИМ ни шакллантиришда Наманган вилоятининг қўшган ҳиссаси 4,5 % ни ташкил этди.

Иқтисодий фаолият турлари бўйича ЯҲМ ни ишлаб чиқариш
(январь-декабрь ойларида)

	млрд.сўм		*2018 йил январь-декабрь ойларига нисбатан, % да*
	2018 йил	*2019 йил*	
I. Ялпи ҳудудий маҳсулот, жами	**18 046,0**	**23 239,0**	**107,0**
шу жумладан:			
Тармоқларнинг ялпи қўшилган қиймати	17 563,0	22 321,4	106,8
Маҳсулотларга соф солиқлар	483,0	917,6	111,9
II. Тармоқларнинг ялпи қўшилган қиймати	**17 563,0**	**22 321,4**	**106,8**
Қишлоқ, ўрмон ва балиқ хўжалиги	**8 371,0**	**10 055,3**	**102,6**
Саноат *(қурилиш соҳасини қўшган ҳолда)*	**3 352,2**	**4 876,0**	**121,4**
саноат	2 342,2	3 339,0	114,0
қурилиш	1 010,0	1 537,0	138,7
Хизматлар	**5 839,8**	**7 390,1**	**104,6**
савдо, яшаш ва овқатланиш бўйича хизматлар	1 353,7	1 582,5	101,7
ташиш ва сақлаш, ахборот ва алоқа хизматлари	1 069,5	1 197,3	106,1
бошқа хизматлар	3 416,6	4 610,3	105,2

Иқтисодий фаолият турлари бўйича ЯҲМ ни ишлаб чиқариш

(2019 йил январь-декабрь ойларида)

			Хажм ЯҲМ, млрд.сўм	Ўсиш суръати, %
	ЯҲМ	2018 йил	18 046,0	107,0 %
		2019 йил	23 239,0	
	Қишлоқ, ўрмон ва балиқчилик хўжалиги	2018 йил	8 371,0	102,6 %
		2019 йил	10 055,3	
	Саноат	2018 йил	2 342,2	114,0 %
		2019 йил	3 339,0	
	Қурилиш	2018 год	1 010,0	138,7 %
		2019 год	1 537,0	
	Савдо, яшаш ва овқатланиш хизмати	2018 йил	1 353,7	101,7 %
		2019 йил	1 582,5	
	Ташиш ва сақлаш, ахборот ва алоқа	2018 йил	1 069,5	106,1 %
		2019 йил	1 197,3	
	Хизматларнинг бошқа сохалари	2018 йил	3 416,6	105,2 %
		2019 йил	4 610,3	
	Маҳсулотларга соф солиқлар	2018 йил	483,0	111,9 %
		2019 йил	917,6	

Ялпи ҳудудий маҳсулотнинг тармоқлар таркибидаги улуши

(фоизда)

2018 йил январь-декабрь

2019 йил январь-декабрь ойлари

Ялпи ҳудудий маҳсулотда 2019 йил январь-декабрь ойлари давомида Республикадаги барча кичик тадбиркорлик (бизнес) умумий ҳажми 262 984,4 млрд.сўмни ташкил этиб, шундан Наманган вилоятида фаолият кўрсатаётган кичик тадбиркорлик (бизнес) умумий ҳажми 17 667,7 млрд.сўмни ташкил этди. Шунингдек, 2018 йилнинг январь-декабрь ойларида Ўзбекистон Республикасида 218 254,6 млрд.сўмни, Наманган вилоятида эса 14 043,0 млрд.сўмни ташкил қилган.

Ялпи ҳудудий маҳсулотда 2019 йил январь-декабрь ойларида Республикадаги барча кичик тадбиркорлик (бизнес)нинг умумий ҳажмдаги улуши 56,5 % (2018 йил январь-декабрь 60,4 %) ни ташкил этган бўлса, Наманган вилоятининг улуши 79,2 % (2018 йил январь-декабрь 80,0 %)ни ташкил этди.

Аҳоли жон бошига ялпи ҳудудий маҳсулот ҳажми 8353,6 минг сўмни ташкил этиб, 2018 йилнинг мос даврига нисбатан 104,8 фоизга ўсди.

Аҳоли жон бошига нисбатан ялпи ҳудудий маҳсулот ҳажми

(минг сўмда)

	2018 йил	2019 йил
Январь-март	981,1	1221,3
Январь-июнь	2689,3	3371,8
Январь-сентябрь	4643,5	5950,0
Январь-декабрь	6619,5	8353,6

Ахоли жон бошига Ялпи худудий махсулот ўсиш сураъти (фоизда)

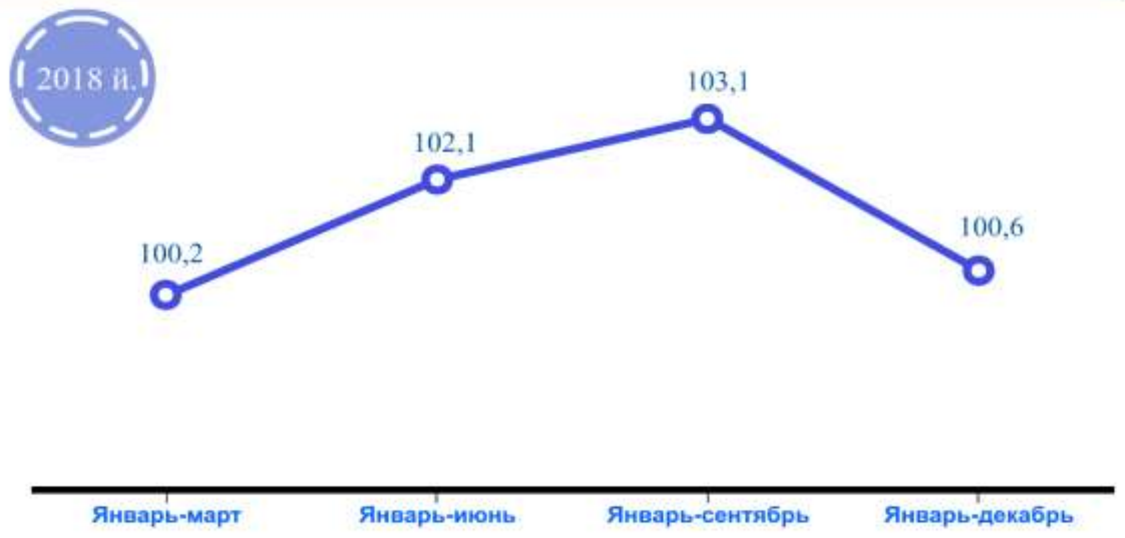

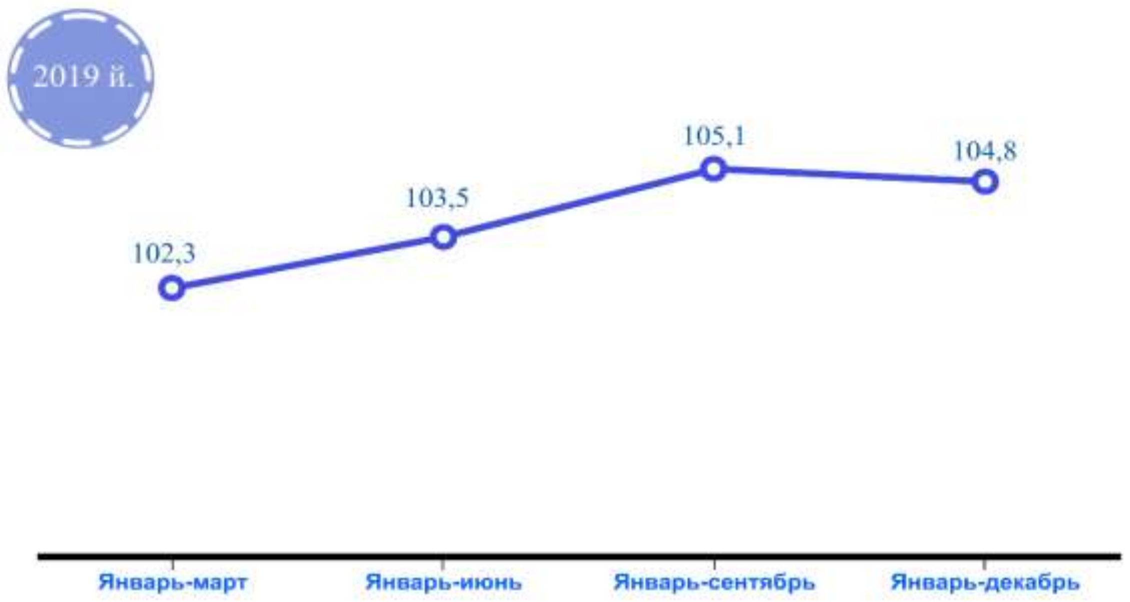

Иқтисодий фаолият турлари бўйича ЯҲМ ни ишлаб чиқариш

(2019 йил январь-декабрь ойларида)

	млрд.сўм		***Республикада тутган улуши, % да***
	Ўзбекистон Республикаси	***Наманган вилояти***	
I. Ялпи ҳудудий маҳсулот, жами	**511 838,1**	**23 239,0**	**4,5**
шу жумладан:			
Тармоқларнинг ялпи қўшилган қиймати	465 357,4	22 321,4	4,8
Маҳсулотларга соф солиқлар	46 480,7	917,6	2,0
II. Тармоқларнинг ялпи қўшилган қиймати	**465 357,4**	**22 321,4**	**4,8**
Қишлоқ, ўрмон ва балиқ хўжалиги	92 186,7	10 055,3	10,9
Саноат *(қурилиш соҳасини қўшган ҳолда)*	118 788,9	4 876,0	4,1
саноат	96 227,9	3 339,0	3,5
қурилиш	22 561,0	1 537,0	6,8
Хизматлар	**118 115,4**	**7 390,1**	**6,3**
савдо, яшаш ва овқатланиш бўйича хизматлар	23 094,3	1 582,5	6,9
ташиш ва сақлаш, ахборот ва алоқа хизматлари	25 834,5	1 197,3	4,6
бошқа хизматлар	69 186,6	4 610,3	6,7

Иқтисодий фаолият турлари бўйича Республикада вилоятнинг ЯҲМ ни ишлаб чиқаришдаги улуши
(январь-декабрь, фоизда)

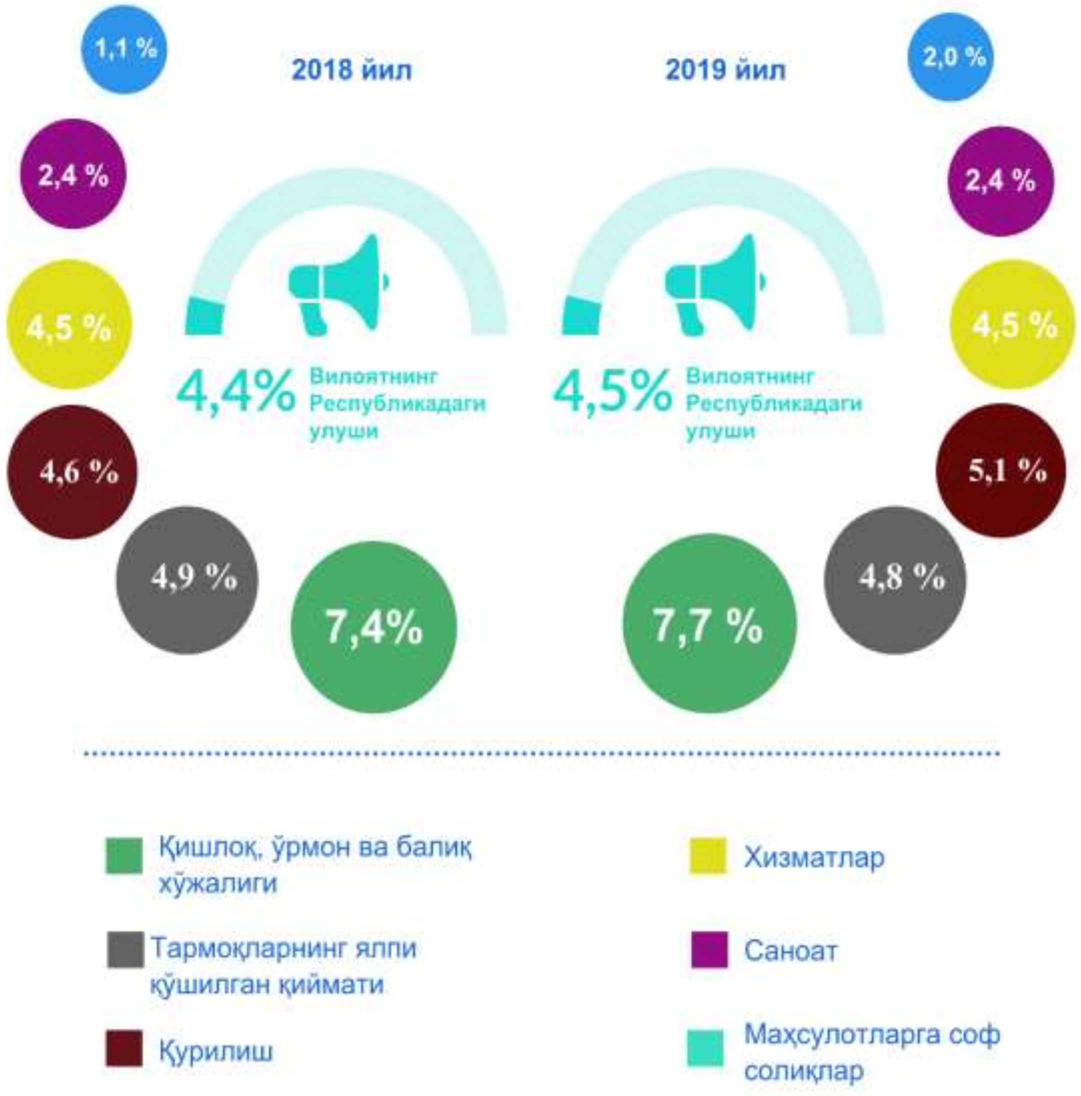

Наманган вилоятининг ялпи ҳудудий маҳсулотнинг иқтисодий фаолият турлари бўйича Республикада тутган ўрни солиштирилганда, маҳсулотга соф солиқлар ҳамда қишлоқ, ўрмон ва балиқчилик хўжаликлари, қурилиш соҳаларини кузатиш мумкин.